



Nº de Asuntos

Año: 2025 Trimestre 4 al 4	Órganos	En Tramite Al Inicio Del Periodo	Ingresados		Resueltos		En Tramite Al Final Del Periodo	
COMPETENCIAS	Nº	Nº Asuntos	Nº Asuntos	Media x Órgano	Nº Asuntos	Media x Órgano	Nº Asuntos	Media x Órgano
Jurisdicción Civil (1):								
Jdos. 1ª Instancia	126	148.095	53.944	428,13	60.870	483,10	141.519	1.123,17
Jdos. de lo Mercantil	16	19.433	6.512	407,00	6.708	419,25	19.226	1.201,63
Jdos. Violencia contra la mujer/Secc Viol. TI.	57	4.334	1.372	24,07	1.364	23,93	4.407	77,32
Jdos. Familia	25	9.497	6.481	259,24	7.267	290,68	8.871	354,84
Jdos. 1ª Instª. e Instr./Secc. Civil y de Inst. TI	175	190.011	44.200	252,57	51.525	294,43	182.282	1.041,61
Jdos. de Menores	9	0	0	0,00	0	0,00	0	0,00
A.P. Secciones Civiles	16	46.143	10.207	637,94	7.044	440,25	49.417	3.088,56
A.P. Secciones Mixtas	0	-	-	-	-	-	-	-
T.S.J. Sala Civil y Penal	1	47	109	109,00	77	77,00	79	79,00
TOTAL	388	417.560	122.825	316,56	134.855	347,56	405.801	1.045,88
Jurisdicción Penal (2):								
Jdos. Instrucción	79	77.526	78.137	989,08	76.670	970,51	79.571	1.007,23
Jdos. 1ª Instª. e Instr./Secc. Civil y de Inst. TI	175	92.016	50.108	286,33	47.118	269,25	93.763	535,79
Jdos. Violencia contra la mujer/Secc Viol. TI.	57	12.713	9.452	165,82	9.263	162,51	12.950	227,19
Jdos. de Menores	9	3.606	1.397	155,22	1.398	155,33	3.945	438,33
Jdos. Vigilancia Penitenciaria	6	8.091	8.609	1.434,83	8.362	1.393,67	8.338	1.389,67
Jdos. de lo Penal	67	44.404	9.112	136,00	9.706	144,87	44.336	661,73
Jdos. de lo Penal de Ejecutorias	5	-	-	-	-	-	-	-
A.P. Secciones Penales	16	8.873	7.977	498,56	8.123	507,69	8.681	542,56
A.P. Secciones Mixtas	0	-	-	-	-	-	-	-
T.S.J. Sala Civil y Penal	2	605	205	102,50	146	73,00	664	332,00
TOTAL	378	247.834	164.997	436,50	160.786	425,36	252.248	667,32
Jurisdicción Cont.-Admva.:								
Jdos Cont.-Admvo.	23	14.766	3.136	136,35	3.432	149,22	14.730	640,43
T.S.J. Sala Cont.-Admvo.	1	11.937	1.981	1.981,00	2.078	2.078,00	11.912	11.912,00
TOTAL	24	26.703	5.117	213,21	5.510	229,58	26.642	1.110,08
Jurisdicción Social:								
Jdos. de lo Social	56	71.893	18.208	325,14	17.394	310,61	72.498	1.294,61
Jdos. De lo Social de Ejecuciones	3	-	-	-	-	-	-	-
T.S.J. Sala Social	1	3.108	1.764	1.764,00	1.906	1.906,00	2.966	2.966,00
TOTAL	60	75.001	19.972	332,87	19.300	321,67	75.464	1.257,73
TOTAL JURISDICCIONES	644	767.098	312.911	485,89	320.451	497,59	760.155	1.180,36

(1) Incluida Jurisdicción Voluntaria

(2) Excluidas Diligencias Indeterminadas



CONSEJO GENERAL DEL PODER JUDICIAL
Sección de Estadística Judicial

Resúmenes por Tribunales de Justicia CATALUÑA

Resolución de Asuntos

Año: 2025	Trimestre 4 al 4	Órganos	SENTENCIAS		AUTOS		DECRETOS	
COMPETENCIAS		Nº	Nº Sentencias	Media x Órgano	Nº Autos	Media x Órgano	Nº Decretos	Media x Órgano
Jurisdicción Civil (1):								
Jdos. 1ª Instancia	126	16.142	128,11	30.642	243,19	24.330	193,10	
Jdos. de lo Mercantil	16	1.068	66,75	5.284	330,25	1.161	72,56	
Jdos. Violencia contra la mujer/Secc Viol. TI.	57	376	6,60	522	9,16	259	4,54	
Jdos. Familia	25	2.412	96,48	3.555	142,20	2.095	83,80	
Jdos. 1ª Instª. e Instr./Secc. Civil y de Inst. TI	175	13.108	74,90	22.380	127,89	18.990	108,51	
Jdos. de Menores	9	0	0,00	0	0,00	0	0,00	
A.P. Secciones Civiles	16	4.175	260,94	1.971	123,19	730	45,63	
A.P. Secciones Mixtas	0	-	-	-	-	-	-	
T.S.J. Sala Civil y Penal	1	14	14,00	26	26,00	2	2,00	
TOTAL	388	37.295	96,12	64.380	165,93	47.567	122,60	
Jurisdicción Penal (2):								
Jdos. Instrucción	79	12.023	152,19	43.783	554,22	1.910	24,18	
Jdos. 1ª Instª. e Instr./Secc. Civil y de Inst. TI	175	5.758	32,90	30.725	175,57	236	1,35	
Jdos. Violencia contra la mujer/Secc Viol. TI.	57	698	12,25	5.382	94,42	15	0,26	
Jdos. de Menores	9	778	86,44	602	66,89	99	11,00	
Jdos. Vigilancia Penitenciaria	6	-	-	6.537	1.089,50	250	41,67	
Jdos. de lo Penal	67	8.346	124,57	2.786	41,58	3.229	48,19	
Jdos. de lo Penal de Ejecutorias	5	-	-	7.065	1.413,00	2	0,40	
A.P. Secciones Penales	16	3.198	199,88	4.614	288,38	497	31,06	
A.P. Secciones Mixtas	0	-	-	-	-	-	-	
T.S.J. Sala Civil y Penal	2	118	59,00	27	13,50	0	0,00	
TOTAL	378	30.919	81,80	101.521	268,57	6.238	16,50	
Jurisdicción Cont.-Admva.:								
Jdos. Cont.-Admvo.	23	1.822	79,22	1.781	77,43	507	22,04	
T.S.J. Sala Cont.-Admvo.	1	1.471	1.471,00	377	377,00	445	445,00	
TOTAL	24	3.293	137,21	2.158	89,92	952	39,67	
Jurisdicción Social:								
Jdos. de lo Social	56	5.820	103,93	2.399	42,84	10.142	181,11	
Jdos. De lo Social de Ejecuciones	3	-	-	216	72,00	1.498	499,33	
T.S.J. Sala Social	1	1.854	1.854,00	30	30,00	22	22,00	
TOTAL	60	7.674	127,90	2.645	44,08	11.662	194,37	
TOTAL JURISDICCIONES	644	79.181	122,95	170.704	265,07	66.419	103,14	



CONSEJO GENERAL DEL PODER JUDICIAL
Sección de Estadística Judicial

Resúmenes por Tribunales de Justicia CATALUÑA

Ejecución de Sentencias

Año: 2025 Trimestre 4 al 4	Registradas	Resueltas	En Tramite Al Final Del Periodo
COMPETENCIAS			
Jurisdicción Civil (1):			
Jdos. 1ª Instancia	29.511	34.770	223.743
Jdos. de lo Mercantil	515	826	5.993
Jdos. Violencia contra la mujer/Secc Viol. TI.	348	319	3.922
Jdos. Familia	1.490	1.783	9.396
Jdos. 1ª Instª. e Instr./Secc. Civil y de Inst. TI	16.546	16.585	207.769
Jdos. de Menores	0	0	0
A.P. Secciones Civiles	-	-	-
A.P. Secciones Mixtas	-	-	-
T.S.J. Sala Civil y Penal	0	0	0
TOTAL	48.410	54.283	450.823
Jurisdicción Penal (2):			
Jdos. Instrucción	4.496	4.255	10.459
Jdos. 1ª Instª. e Instr./Secc. Civil y de Inst. TI	1.290	1.327	8.059
Jdos. Violencia contra la mujer/Secc Viol. TI.	35	56	164
Jdos. de Menores	629	511	2.412
Jdos. Vigilancia Penitenciaria	-	-	-
Jdos. de lo Penal	5.683	8.379	42.301
Jdos. de lo Penal de Ejecutorias	4.807	7.217	21.735
A.P. Secciones Penales	496	826	5.006
A.P. Secciones Mixtas	-	-	-
T.S.J. Sala Civil y Penal	0	0	2
TOTAL	17.436	22.571	90.138
Jurisdicción Cont.-Admva.:			
Jdos Cont.-Admvo.	193	174	716
T.S.J. Sala Cont.-Admvo.	24	73	121
TOTAL	217	247	837
Jurisdicción Social:			
Jdos. de lo Social	784	1.066	1.599
Jdos. De lo Social de Ejecuciones	1.427	2.017	2.474
T.S.J. Sala Social	1	0	4
TOTAL	2.212	3.083	4.077
TOTAL JURISDICCIONES	68.275	80.184	545.875



Evolución

Año: 2025 Trimestre 4 al 4	En Tramite Al Inicio Del Periodo	Ingresados	Resueltos	En Tramite Al Final Del Periodo	Sentencias	Autos	Tasas Resolución	Tasas Pendencia	Tasas Sentencia	Tasas Congestión
COMPETENCIAS										
Jurisdicción Civil (1):										
Jdos. 1ª Instancia	-4,0%	-16,0%	-4,5%	-9,1%	-4,1%	14,1%	13,7%	-4,8%	-37,0%	-3,2%
Jdos. de lo Mercantil	14,1%	24,3%	29,6%	11,0%	61,3%	39,3%	5,9%	-17,2%	19,1%	-12,9%
Jdos. Violencia contra la mujer/Secc Viol. TI.	0,7%	-16,0%	-6,6%	1,1%	-15,3%	-1,7%	11,2%	8,3%	-9,4%	2,9%
Jdos. Familia	-18,5%	-7,2%	-1,9%	-20,4%	-6,3%	5,3%	5,7%	-18,8%	-27,2%	-12,6%
Jdos. 1ª Instª. e Instr./Secc. Civil y de Instr. TI	2,2%	-18,3%	2,6%	-4,2%	8,1%	18,6%	25,6%	-6,7%	-32,3%	-4,9%
Jdos. de Menores	-	-	-	-	-	-	-	-	-	-
A.P. Secciones Civiles	37,9%	13,7%	1,0%	38,2%	1,6%	15,4%	-11,1%	36,7%	0,5%	31,4%
A.P. Secciones Mixtas	-	-	-	-	-	-	-	-	-	-
T.S.J. Sala Civil y Penal	-57,7%	17,2%	-26,0%	-21,0%	-17,6%	-31,6%	-36,8%	6,7%	11,2%	3,3%
TOTAL	2,6%	-13,1%	-0,2%	-2,1%	1,4%	16,7%	14,9%	-2,1%	-31,4%	-1,3%
Jurisdicción Penal (2):										
Jdos. Instrucción	12,6%	7,4%	6,2%	12,8%	14,8%	4,6%	-1,0%	6,2%	8,1%	3,5%
Jdos. 1ª Instª. e Instr./Secc. Civil y de Instr. TI	11,5%	-1,7%	-4,0%	12,2%	-11,0%	-2,1%	-2,4%	16,9%	-7,3%	10,9%
Jdos. Violencia contra la mujer/Secc Viol. TI.	8,1%	3,5%	0,6%	10,0%	7,4%	11,4%	-2,9%	9,4%	6,8%	5,5%
Jdos. de Menores	6,1%	9,1%	8,1%	16,0%	14,6%	0,7%	-0,9%	7,3%	6,0%	-1,1%
Jdos. Vigilancia Penitenciaria	22,3%	5,8%	7,0%	19,8%	-	6,1%	1,1%	12,0%	-	5,8%
Jdos. de lo Penal	20,1%	-4,1%	7,6%	14,4%	5,0%	2,8%	12,2%	6,3%	-2,5%	7,0%
Jdos. de lo Penal de Ejecutorias	-	-	-	-	-	10,4%	-	-	-	-
A.P. Secciones Penales	5,6%	-3,8%	0,2%	1,9%	-3,0%	1,4%	4,2%	1,7%	-3,2%	0,7%
A.P. Secciones Mixtas	-	-	-	-	-	-	-	-	-	-
T.S.J. Sala Civil y Penal	44,4%	18,5%	-9,9%	54,4%	-11,3%	-6,9%	-23,9%	71,3%	-1,6%	51,8%
TOTAL	13,2%	3,0%	2,5%	12,6%	4,3%	3,1%	-0,4%	9,9%	1,7%	6,2%
Jurisdicción Cont.-Admva.:										
Jdos Cont.-Admvo.	-3,0%	-5,5%	-9,4%	-2,6%	-10,2%	-11,5%	-4,2%	7,5%	-0,9%	6,7%
T.S.J. Sala Cont.-Admvo.	11,8%	17,1%	18,7%	11,9%	11,1%	42,3%	1,4%	-5,7%	-6,4%	-5,3%
TOTAL	3,1%	2,2%	-0,5%	3,4%	-1,8%	-5,3%	-2,7%	4,0%	-1,3%	3,5%
Jurisdicción Social:										
Jdos. de lo Social	9,4%	1,8%	1,5%	9,4%	-1,0%	-15,6%	-0,3%	7,7%	-2,5%	6,2%
Jdos. De lo Social de Ejecuciones	-	-	-	-	-	13,1%	-	-	-	-
T.S.J. Sala Social	160,3%	-32,5%	-7,9%	70,6%	-8,0%	11,1%	36,5%	85,1%	-0,1%	38,9%
TOTAL	12,1%	-2,5%	0,5%	10,9%	-2,8%	-13,6%	3,1%	10,4%	-3,3%	8,1%
TOTAL JURISDICCIONES	6,8%	-4,3%	1,2%	3,8%	1,9%	7,4%	5,8%	2,5%	-17,9%	2,0%

NOTA ACLARATORIA: En el año 2007 se ha pasado a recoger, por primera vez, el dato de número de autos finales en los órganos de la jurisdicción penal.

Por este motivo el dato de la evolución de los autos, en los órganos de esta jurisdicción, respecto al mismo periodo del año anterior carece de significación



Tasas

Año: 2025 Trimestre 4 al 4	Resolución	Pendencia	Sentencia	Congestión
COMPETENCIAS				
Jurisdicción Civil (1):				
Jdos. 1ª Instancia	1,13	2,32	0,27	3,32
Jdos. de lo Mercantil	1,03	2,87	0,16	3,87
Jdos. Violencia contra la mujer/Secc Viol. TI.	0,99	3,23	0,28	4,18
Jdos. Familia	1,12	1,22	0,33	2,20
Jdos. 1ª Instª. e Instr./Secc. Civil y de Inst. TI	1,17	3,54	0,25	4,55
Jdos. de Menores	-	-	-	-
A.P. Secciones Civiles	0,69	7,02	0,59	8,00
A.P. Secciones Mixtas	-	-	-	-
T.S.J. Sala Civil y Penal	0,71	1,03	0,18	2,03
TOTAL	1,10	3,01	0,28	4,01
Jurisdicción Penal (2):				
Jdos. Instrucción	0,98	1,04	0,16	2,03
Jdos. 1ª Instª. e Instr./Secc. Civil y de Inst. TI	0,94	1,99	0,12	3,02
Jdos. Violencia contra la mujer/Secc Viol. TI.	0,98	1,40	0,08	2,39
Jdos. de Menores	1,00	2,82	0,56	3,58
Jdos. Vigilancia Penitenciaria	0,97	1,00	-	2,00
Jdos. de lo Penal	1,07	4,57	0,86	5,51
Jdos. de lo Penal de Ejecutorias	-	-	-	-
A.P. Secciones Penales	1,02	1,07	0,39	2,07
A.P. Secciones Mixtas	-	-	-	-
T.S.J. Sala Civil y Penal	0,71	4,55	0,81	5,55
TOTAL	0,97	1,57	0,19	2,57
Jurisdicción Cont.-Admva.:				
Jdos Cont.-Admvo.	1,09	4,29	0,53	5,22
T.S.J. Sala Cont.-Admvo.	1,05	5,73	0,71	6,70
TOTAL	1,08	4,84	0,60	5,77
Jurisdicción Social:				
Jdos. de lo Social	0,96	4,17	0,33	5,18
Jdos. De lo Social de Ejecuciones	-	-	-	-
T.S.J. Sala Social	1,08	1,56	0,97	2,56
TOTAL	0,97	3,91	0,40	4,92
TOTAL JURISDICCIONES	1,02	2,37	0,25	3,37



DEFINICIONES USADAS EN LOS INFORMES ESTADÍSTICOS

Tasa de sentencia: Cociente entre el número de sentencias y el de asuntos resueltos, expresado en tanto por ciento. Indica el porcentaje de asuntos que se resuelven por sentencia.

Tasa de pendencia: Cociente entre los asuntos pendientes al final del periodo y los resueltos en ese periodo. Cuando el periodo sea distinto del año se ponderará el número de asuntos resueltos para expresarlo en términos anuales. Si se multiplica por 12 indica el número de meses que se necesitaría, con el mismo ritmo resolutivo y sin ningún ingreso, para acabar con la pendencia. Su principal finalidad es permitir la comparación de la pendencia de órganos, territorios, o jurisdicciones, o de estos a lo largo del tiempo.
Un órgano, territorio o jurisdicción está en mejor situación cuanto menor sea su tasa de pendencia.

Tasa de resolución: Cociente entre los asuntos resueltos y los ingresados en un determinado periodo. Pone en relación el volumen de ingreso con la capacidad resolutiva.
Un órgano, territorio o jurisdicción está en mejor situación cuanto mayor sea su tasa de resolución. Si es mayor que uno indica que se está resolviendo más de lo que ingresa.

Tasa de congestión: Cociente donde el numerador está formado por la suma de los asuntos pendientes al inicio del periodo y los registrados en ese periodo y donde el denominador son los asuntos resueltos en dicho periodo.
Un órgano, territorio o jurisdicción está en mejor situación cuanto menor sea su tasa de congestión.

INGRESADOS

(Por Trimestre)

TRIBUNAL SUPERIOR DE JUSTICIA DE CATALUÑA

CIVIL

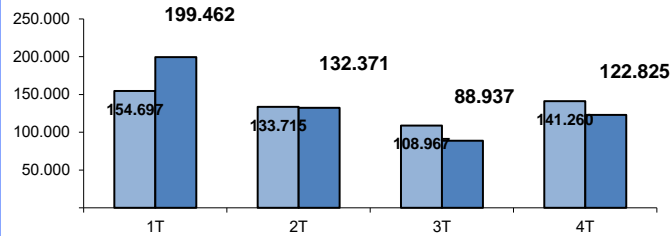

PENAL

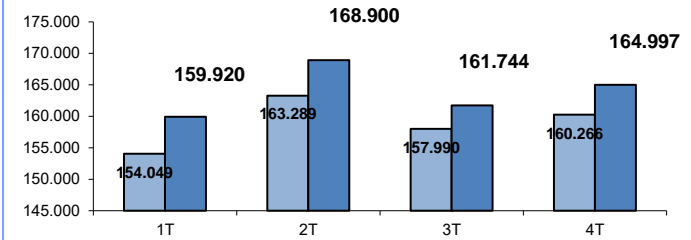

CONTENCIOSO

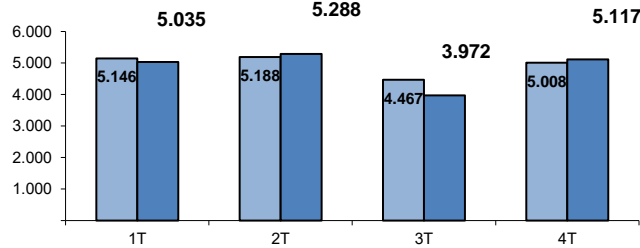

SOCIAL

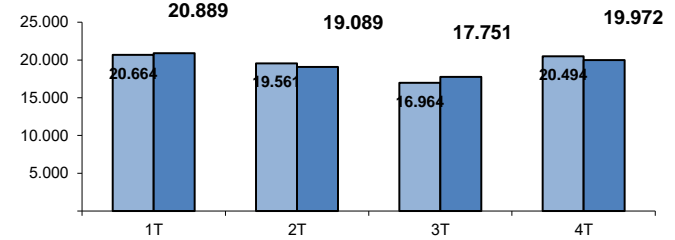

TOTAL

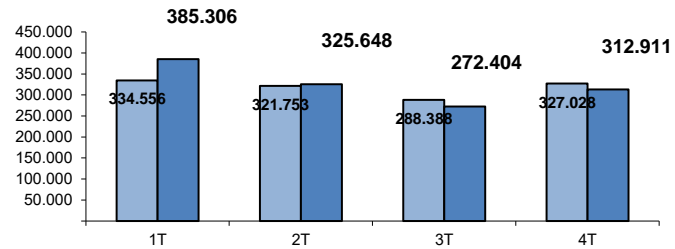

■ AÑO 2024

■ AÑO 2025

PENDIENTES FINAL

(Por Trimestre)

TRIBUNAL SUPERIOR DE JUSTICIA DE CATALUÑA

CIVIL

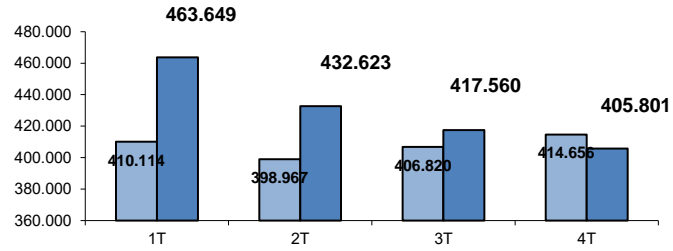

PENAL

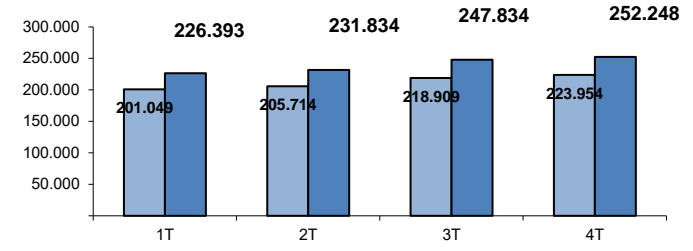

CONTENCIOSO

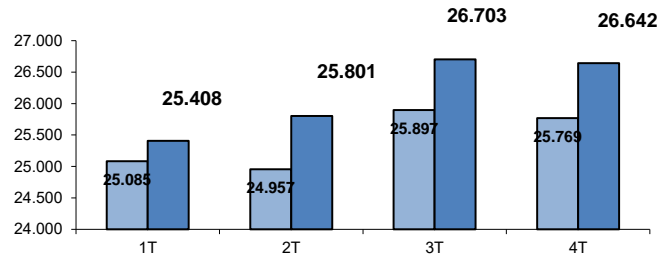

SOCIAL

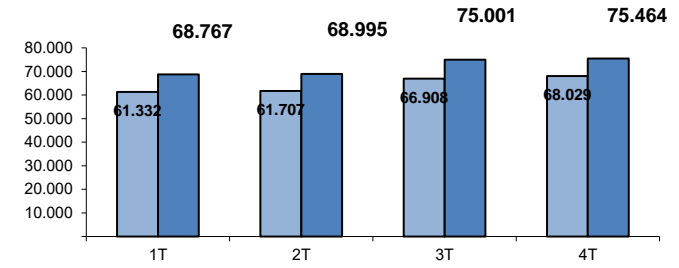

TOTAL

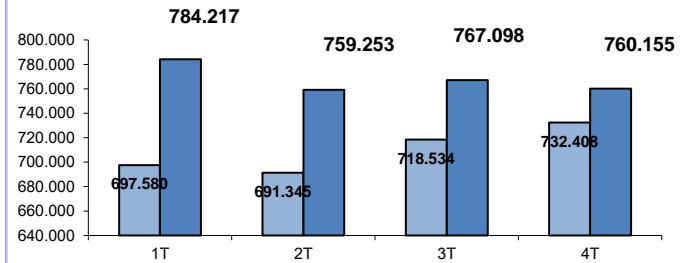

■ AÑO 2024

■ AÑO 2025

RESUELTOS (Por Trimestre)

TRIBUNAL SUPERIOR DE JUSTICIA DE CATALUÑA

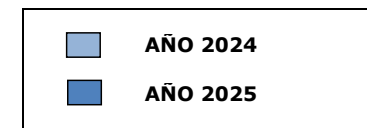
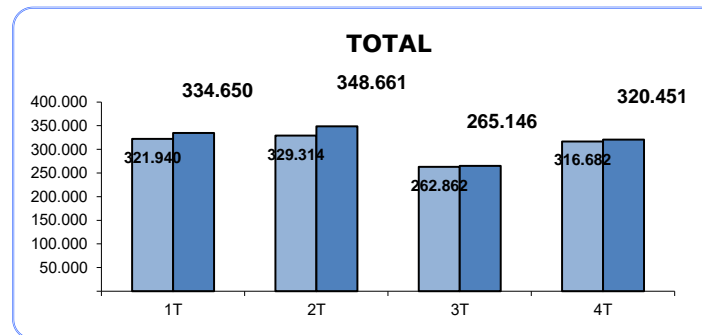
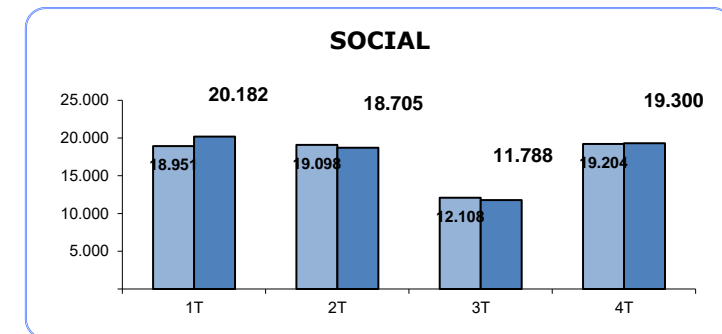
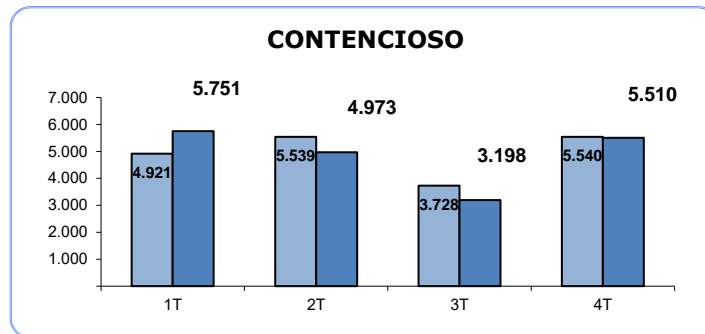
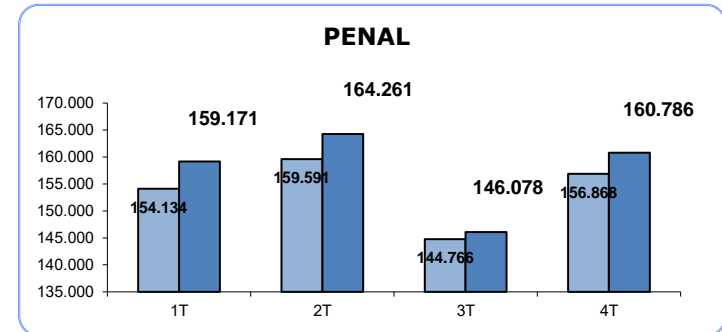
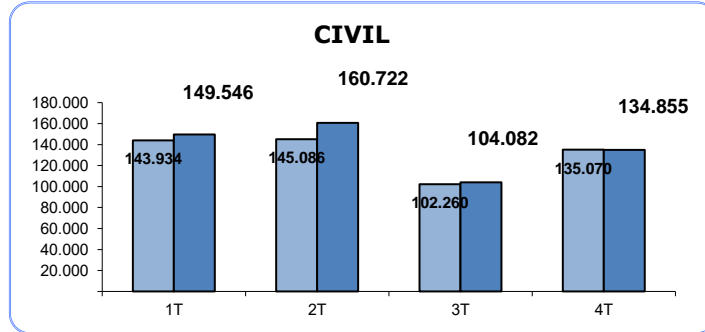

SENTENCIAS (Por Trimestre)

TRIBUNAL SUPERIOR DE JUSTICIA DE CATALUÑA

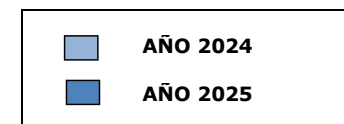
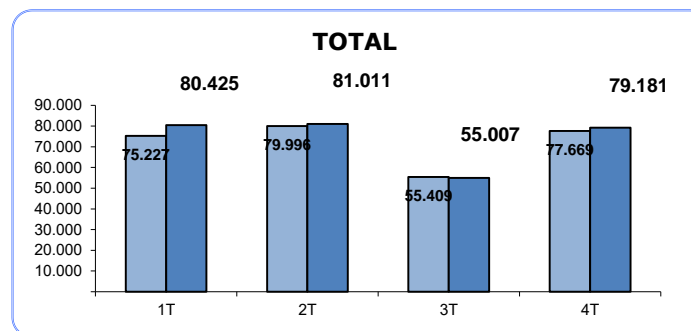
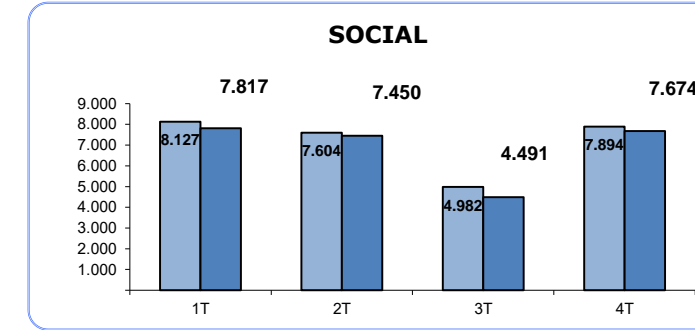
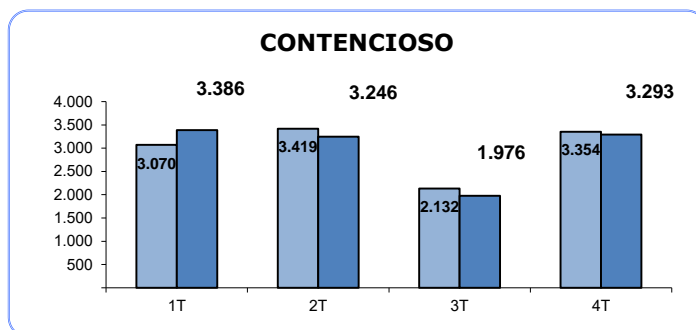
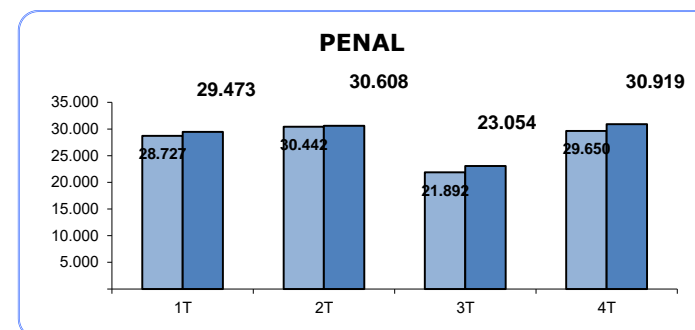
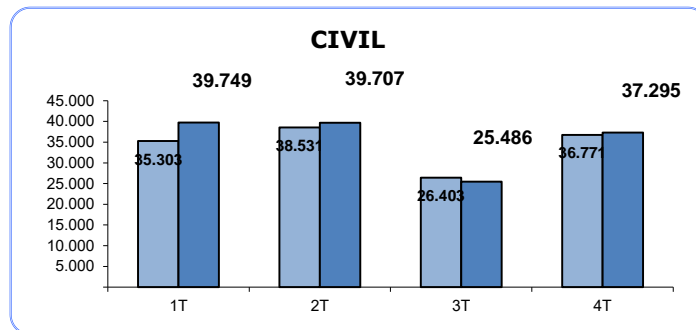

AUTOS (Por Trimestre)

TRIBUNAL SUPERIOR DE JUSTICIA DE CATALUÑA

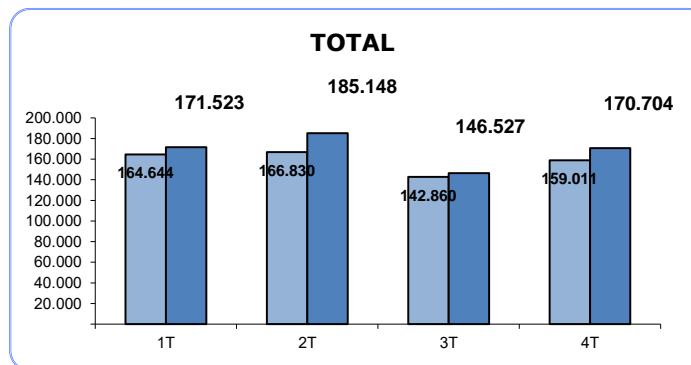
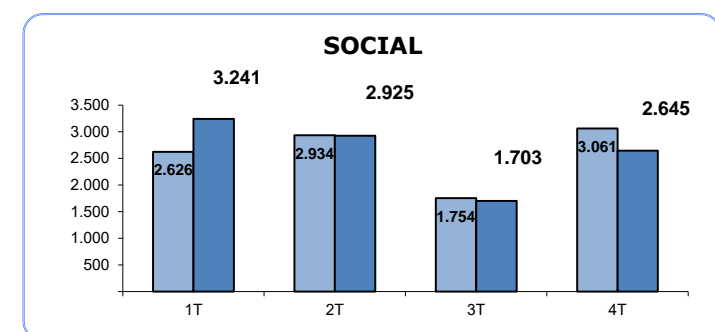
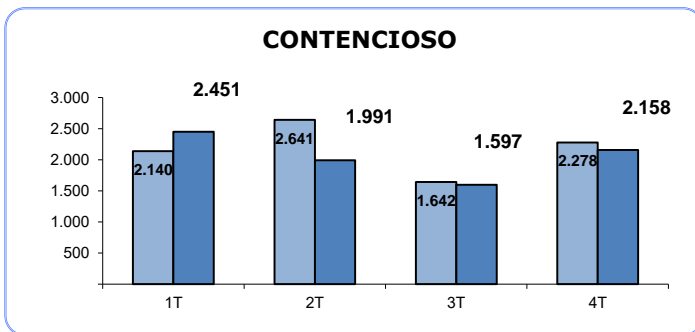
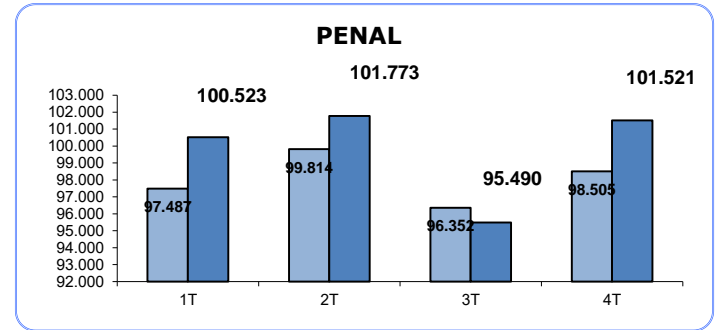
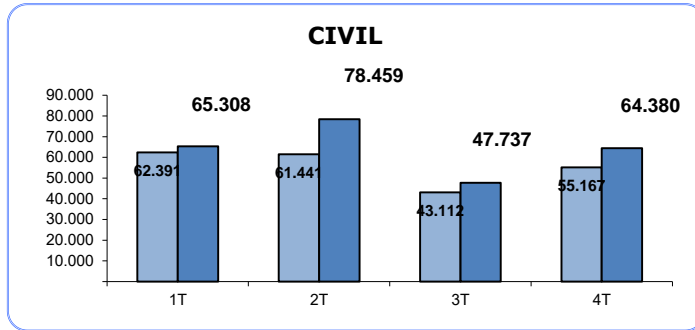

TASA DE PENDENCIA (1)

(Por Trimestre)

TRIBUNAL SUPERIOR DE JUSTICIA DE CATALUÑA

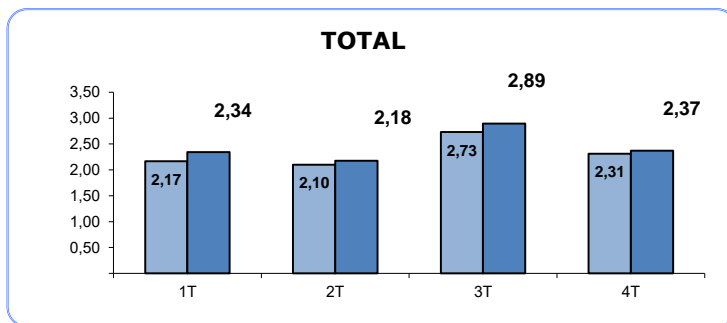
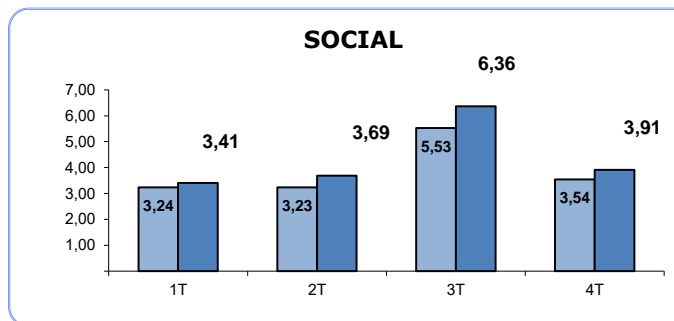
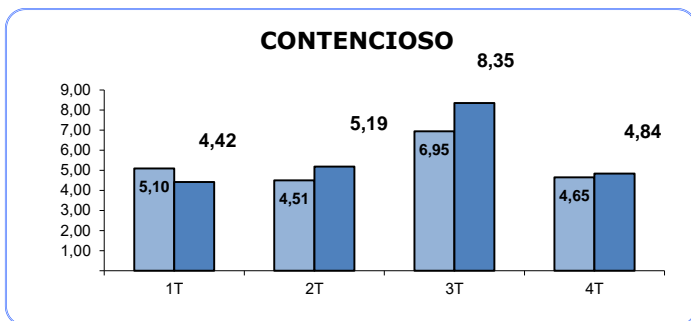
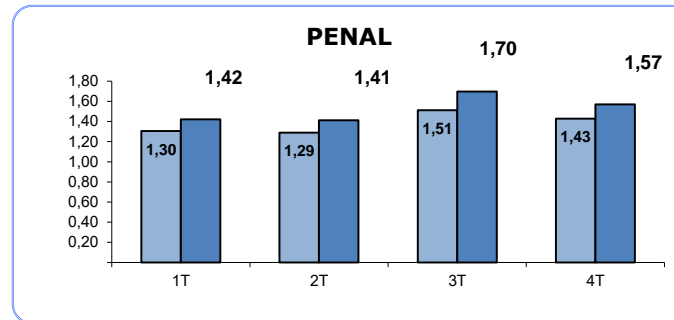
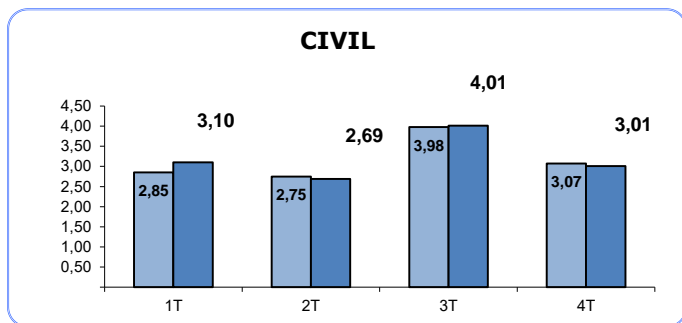

(1) RATIO PENDIENTES/RESUELTOS

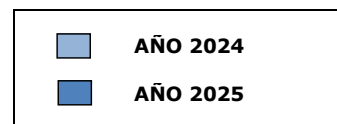

TASA DE RESOLUCIÓN (1)

(Por Trimestre)

TRIBUNAL SUPERIOR DE JUSTICIA DE CATALUÑA

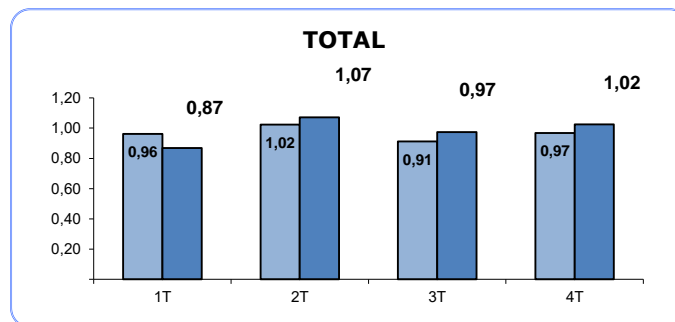
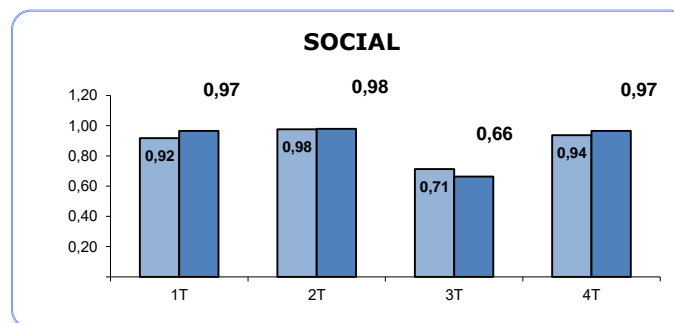
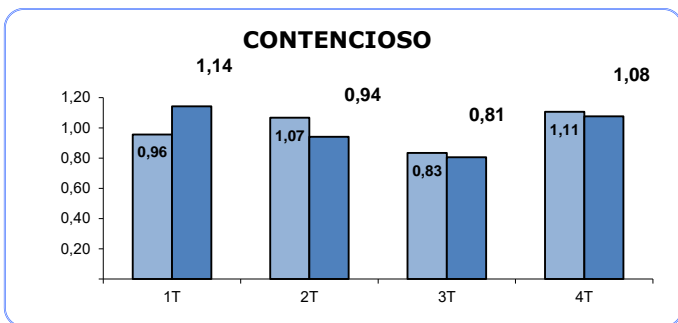
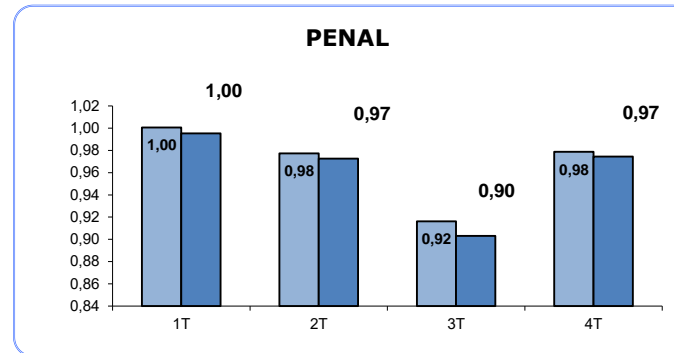
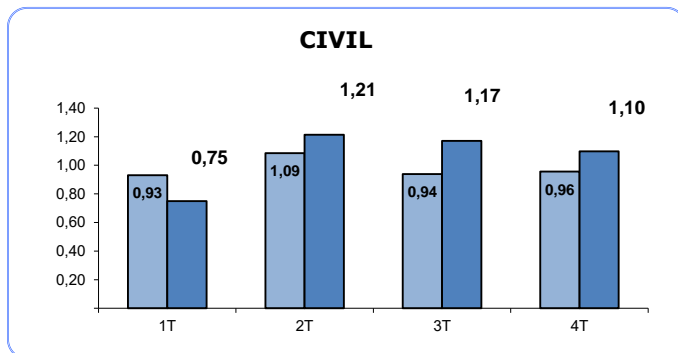

(1) RATIO RESUELTOS/INGRESADOS

■ AÑO 2024
■ AÑO 2025

TASA DE SENTENCIA (1)

(Por Trimestre)

TRIBUNAL SUPERIOR DE JUSTICIA DE CATALUÑA

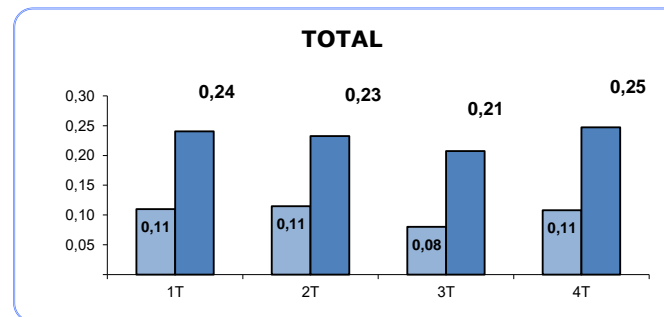
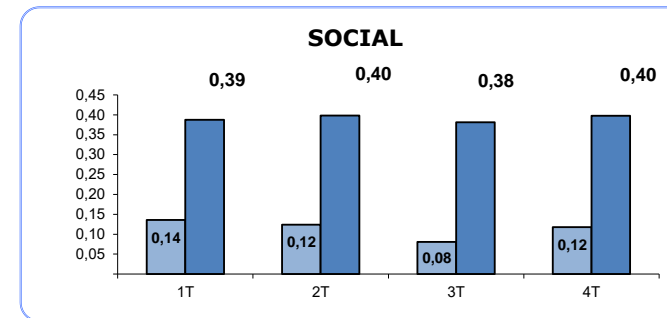
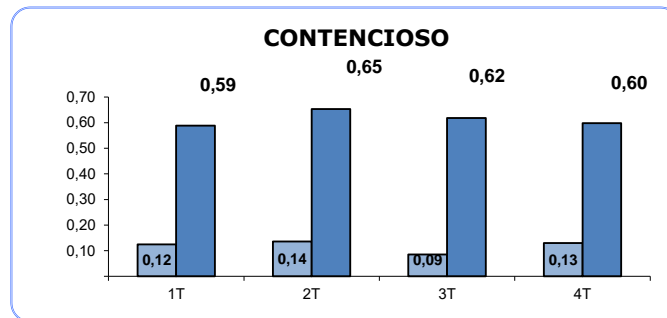
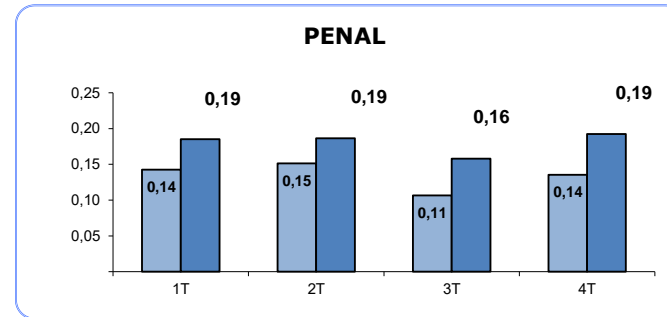
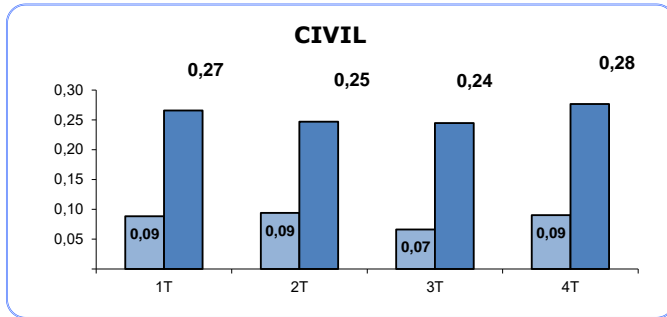

(1) RATIO SENTENCIAS/RESUELTOS

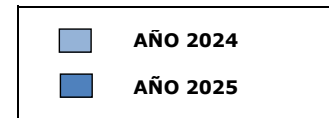

TASA DE CONGESTION (1)

(Por Trimestre)

TRIBUNAL SUPERIOR DE JUSTICIA DE CATALUÑA

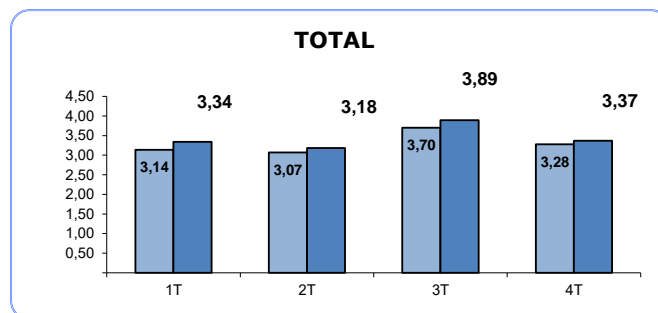
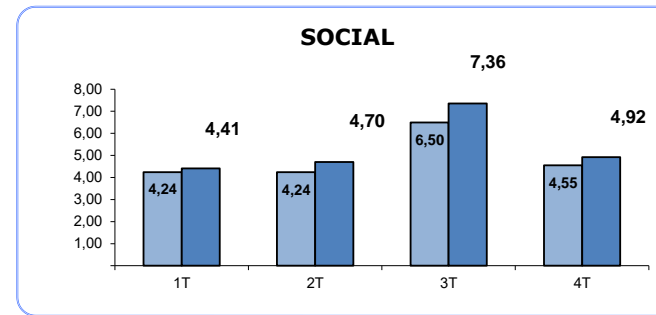
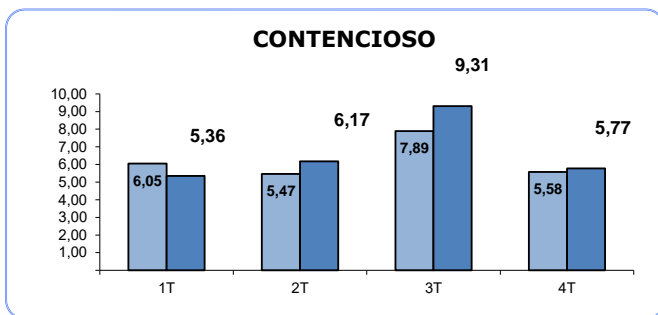
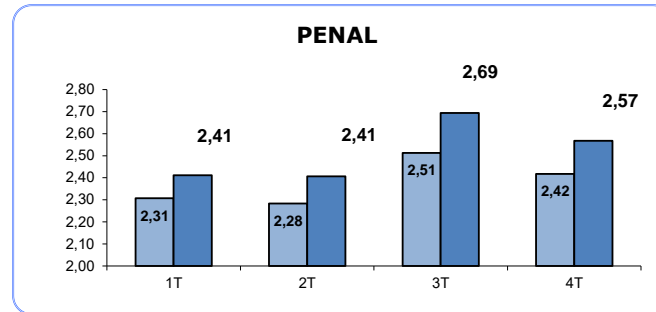
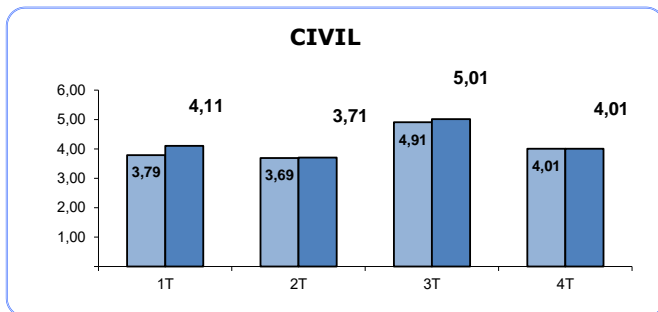

(1) RATIO (PENDIENTES INICIO +
INGRESADOS) / RESUELTOS

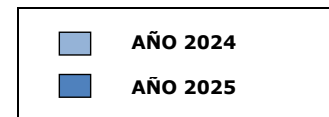

TRIBUNAL SUPERIOR DE JUSTICIA DE CATALUÑA

Asuntos registrados por jurisdicciones

AÑO 2025 TRIMESTRE 4

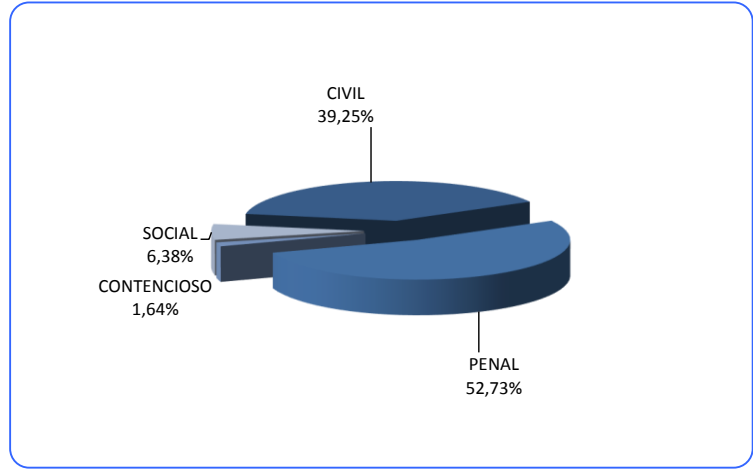

AÑO 2024 TRIMESTRE 4

